



# MASTER LED tube InstantFit HF T8



## MAS LEDtube HF 1500mm HO 20W865 T8

MASTER, LEDtube, T8, HF, 1500 mm, 20 W, 58W TL-D, 6500 K, 3100 lm, CRI 80, 75000 h

Philips MASTER LEDtube InstantFit T8 intègre une source lumineuse LED dans un facteur de forme fluorescent traditionnel. Sa conception unique crée un aspect visuel parfaitement uniforme qui ne se distingue pas des fluorescents traditionnels. Philips MASTER LEDtube InstantFit T8 est la solution idéale pour les clients qui ont des besoins d'éclairage plus élevés et qui souhaitent maximiser la valeur tout au long de la durée de vie. Les économies d'énergie complètes et la durée de vie plus longue se traduisent par des délais de récupération (de l'investissement) attractifs et des avantages TCO.

### Mises en garde et sécurité

- Remarques : L'efficacité énergétique globale et la distribution de lumière de toute installation utilisant ces lampes dépendent de la conception de l'installation.

### Données du produit

| Informations générales      |                       |
|-----------------------------|-----------------------|
| Culot                       | G13 Rotatable end-cap |
| Durée de vie nominale       | 75.000 h              |
| Nombre de cycles d'allumage | 50.000                |
| Type de lampe               | LEDtube               |
| Référence de mesure de flux | Sphere                |
| Garantie                    | 5 ans                 |

| Données techniques de l'éclairage      |                          |
|--|--------------------------|
| Code couleur                           | 865 [CCT of 6500K]       |
| Angle du faisceau (nom.)               | 160 degré(s)             |
| Flux lumineux                          | 3.100 lm                 |
| Désignation de la couleur              | Lumière naturelle froide |
| Température de couleur corrélée (nom.) | 6500 K                   |
| Efficacité lumineuse (nominale)        | 155 lm/W                 |
| Cohérence des couleurs                 | <6                       |
| Indice de rendu de couleur (IRC)       | 80                       |

# MASTER LED tube InstantFit HF T8

|  |      |
|--|------|
| LLMF à la fin de la durée de vie nominale (nom.) | 70 % |
| Sécurité photobiologique selon EN 62471          | RG0  |

## Fonctionnement et électricité

|  |                |
|--|----------------|
| Fréquence linéaire   | 20000-75000 Hz |
| Fréquence d'entrée   | 20000-75000 Hz |
| Consommation électrique  | 20 W           |
| Courant lampe (max.)   | 750 mA         |
| Courant lampe (min.)   | 300 mA         |
| Heure de démarrage (nom.)  | 0,5 s          |
| Temps de chauffe à 60 %  | 0,5 s          |
| Facteur de puissance (fraction)  | 0,9            |
| Tension (nom.)   | 30-80 V        |
| Alternative LED puissance d'une lampe fluorescente                               | 58W TL-D       |
| Courant d'appel sur secteur  | -              |
| Nb lampe maxi sur disjoncteur type B 10A – Secteur                               | -              |
| Nb lampe maxi sur MCB B type 10A – Ballast EM sans condensateur de compensation. | -              |
| Nb lampe maxi sur MCB B type 10A – Ballast EM avec condensateur de compensation. | -              |
| Nb lampe maxi sur disjoncteur type B 16A – Secteur                               | -              |
| Nb lampe maxi sur MCB B type 16A – Ballast EM sans condensateur de compensation. | -              |
| Nb lampe maxi sur MCB B type 16A – Ballast EM avec condensateur de compensation. | -              |
| Compatibilité des ballasts   | HF             |

## Température

|  |       |
|--|-------|
| Température maximale du produit (nom.) | 55 °C |
|--|-------|

## Commandes et gradation

|                                    |  |
|------------------------------------|--|
| Variation de l'intensité lumineuse | Oui – Vérifier la compatibilité du ballast |
|------------------------------------|--|

## Mécanique et boîtier

|                  |        |
|------------------|--------|
| Finition ampoule | Dépoli |
|------------------|--------|

|                      |           |
|----------------------|-----------|
| Matériaux des lampes | Plastique |
| Longueur du produit  | 1.500 mm  |
| Forme de la lampe    | T8        |
| Poids net (pièce)    | 0,280 kg  |

## Approbation et application

|                                     |   |
|-------------------------------------|---|
| Classe d'efficacité énergétique     | D   |
| Produit à faible consommation       | Oui   |
| Homologation                        | Conformité à la directive RoHS<br>Marquage CE Certificat KEMA Keur<br>Certificat ENEC |
| Consommation d'énergie kWh/1 000 h  | 20 kWh  |
| Numéro d'enregistrement EPREL       | 1165515   |
| Marquage CE                         | Oui   |
| Conforme à RoHS                     | Oui   |
| Valeur de scintillement (PstLM)     | 0,5   |
| Valeur d'effet stroboscopique (SVM) | 0,2   |
| Gamme de températures ambiantes     | -20 °C à 45 °C  |

## Conditions d'application

|                      |                |
|----------------------|----------------|
| Technologie sans fil | Non applicable |
|----------------------|----------------|

## Données du produit

|                               |                                       |
|-------------------------------|---------------------------------------|
| Nom du produit de la commande | MAS LEDtube HF 1500mm HO<br>20W865 T8 |
| Nom de produit complet        | MAS LEDtube HF 1500mm HO<br>20W865 T8 |
| Code EOC                      | 871951446692000                       |
| Code de commande              | 8719514466920                         |
| Code 12NC                     | 929003553902                          |
| Code de commande local        | 46692000                              |
| Numérateur - Quantité par kit | 1                                     |
| Code EAN – Produit/Boîte      | 8719514466920                         |
| Conditionnement par carton    | 20                                    |
| Codes EAN/UPC – Boîte         | 8719514466937                         |

# MASTER LED tube InstantFit HF T8

## Schéma dimensionnel



| Product                            | D1      | D2    | A1         | A2         | A3       |
|------------------------------------|---------|-------|------------|------------|----------|
| MAS LEDtube HF 1500mm HO 20W865 T8 | 25,8 mm | 28 mm | 1.498,8 mm | 1.505,9 mm | 1.513 mm |

## Données photométriques

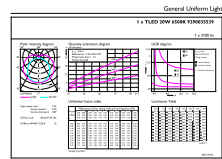
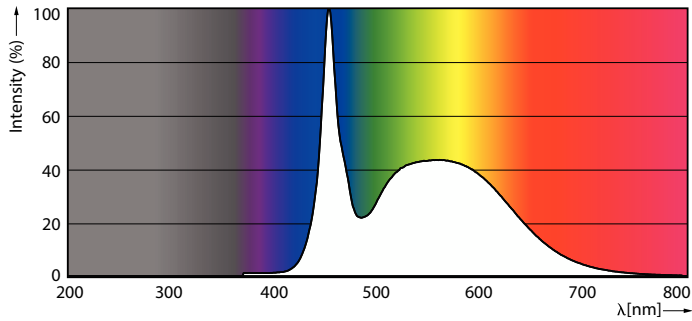

© 2012 Philips Lighting B.V. Page 1/1

Spectral Power Distribution Colour - MAS LEDtube HF 1500mm HO 20W865 T8

General uniform lighting - MAS LEDtube HF 1500mm HO 20W865 T8

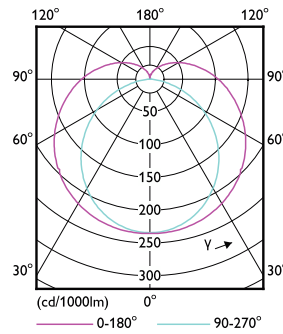

Light Distribution Diagram - MAS LEDtube HF 1500mm HO 20W865 T8

# MASTER LED tube InstantFit HF T8

## Durée de vie

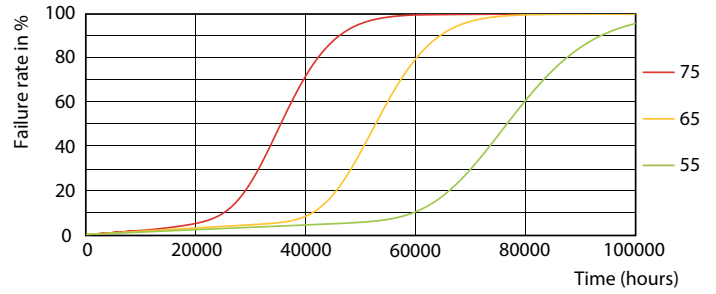
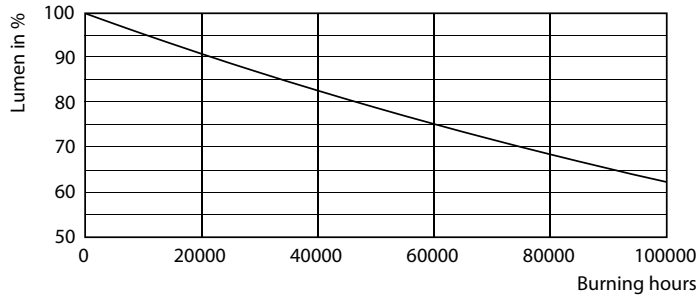

Lumen Maintenance Diagram - MAS LEDtube HF 1500mm HO 20W865 T8

LEDtube-75K-5575-FailureRate-LED



Lumen Maintenance Diagram - MAS LEDtube HF 1500mm HO 20W865 T8

Life Expectancy Diagram



LifetimeVsTc

## MASTER LED tube InstantFit HF T8

