

CorePro MainsFit (UL Type-B) T8

11.5T8/COR/36-840/MF14/G 10/1

CorePro, LEDtube, T8, 900 mm, 11.5 W, 4000 K, 1400 lm, 50000 hora(s)

Las lámparas MainsFit (UL Tipo B) CorePro están diseñadas para ser la solución perfecta de actualización para pasar de las lámparas fluorescentes tradicionales a la tecnología LED de bajo consumo. Esta lámpara de derivación de balasto tiene todo lo necesario integrado y ofrece ahorro energético comprobado, larga vida útil (hasta 50,000 horas), supresión de sobretensiones y características de seguridad líderes en la industria. Todas las lámparas de la familia MainsFit CorePro tienen dos extremos para simplificar la instalación. Además, cumplen con los estándares de calidad de la luz de Philips, por lo que los usuarios finales estarán en un ambiente cómodo, independientemente del tipo de lámpara MainsFit CorePro.

Datos del producto

Información general		Operación y aspectos eléctricos	
Tapa-base	G13	Eficacia lumínica (promedio) (nominal)	121.00 lm/W
Vida útil nominal	50,000 hora(s)	Consistencia de color	<6
Ciclo del interruptor	50,000	Índice de producción de color (IRC)	82
Lighting Technology	LEDtube	LLMF al final de la vida útil nominal (nominal)	70 %
Información técnica sobre la luz		Frecuencia de línea	50 to 60 Hz
Código de color	840 [CCT of 4000K]	Frecuencia de entrada	50 a 60 Hz
Ángulo de haz (nominal)	180 °	Consumo de energía	11.5 W
Flujo luminoso	1,400 lm	Corriente de la lámpara (máx.)	101 mA
Designación de color	Blanco frío (CW)	Corriente de la lámpara (mín.)	47 mA
Temperatura de color correlacionada (nominal)	4000 K	Equivalente en potencia en vatios	25 W

CorePro MainsFit (UL Type-B) T8

Tiempo de inicio (nominal)	0.9 s
Tiempo de calentamiento de hasta un 60 % de luz	0.9 s
Factor de potencia (fracción)	0.9
Voltaje (nominal)	120-277 V
Tipo UL	UL tipo B

Temperatura

T° estuche máxima (nominal)	50 °C
-----------------------------	-------

Controles y atenuación

Regulable	No
-----------	----

Mecánica y carcasa

Acabado de la luz	Blanco
Material del foco	Cristal
Forma del foco	T8
Peso neto (pieza)	0.250 kg

Aprobación y aplicación

Producto de ahorro de energía	Sí
-------------------------------	----

Marcas de aprobación	Certificado UL Conformidad con RoHS Cumplimiento con DLC
----------------------	---

Certificaciones Energy	DLC Standard
Cumple con el reglamento RoHS de la UE	Sí
Rango de temperatura ambiente	-20 °C a 45 °C

Condiciones de aplicación

se puede usar en luminarias cerradas	Yes
--------------------------------------	-----

Información del producto

Nombre del producto del pedido	11.5T8/COR/36-840/MF14/G 10/1
Nombre del producto completo	11.5T8/COR/36-840/MF14/G 10/1
Código del pedido	929001934404
N.º de material (12NC)	929001934404
Numerador: cantidad por paquete	1
EAN/UPC: producto/caja	046677535513
Numerador: paquetes por caja externa	10
EAN/UPC - Caja	50046677535518

Plano de dimensiones

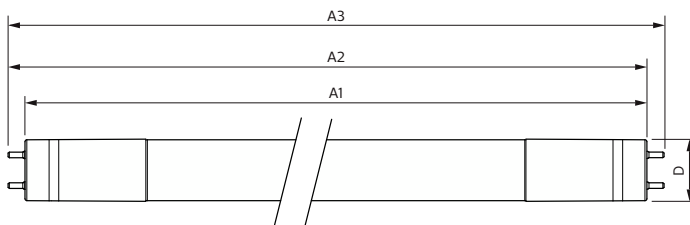

Product	D	A1	A2	A3
11.5T8/COR/36-840/MF14/G 10/1	25.9 mm	894.3 mm	900.5 mm	908.8 mm

Datos fotométricos

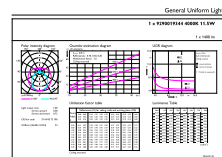
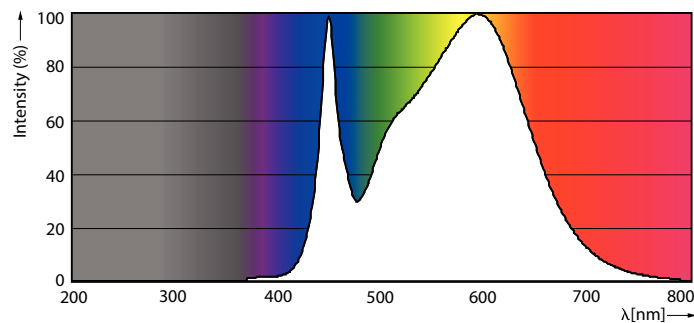

Spectral Power Distribution Colour - 11.5T8/COR/36-840/MF14/G 10/1

General uniform lighting - 11.5T8/COR/36-840/MF14/G 10/1

CorePro MainsFit (UL Type-B) T8

Datos fotométricos

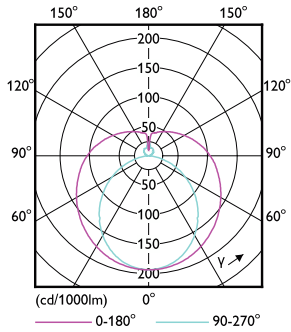

Light Distribution Diagram - 11.5T8/COR/36-840/MF14/G 10/1

Lifetime

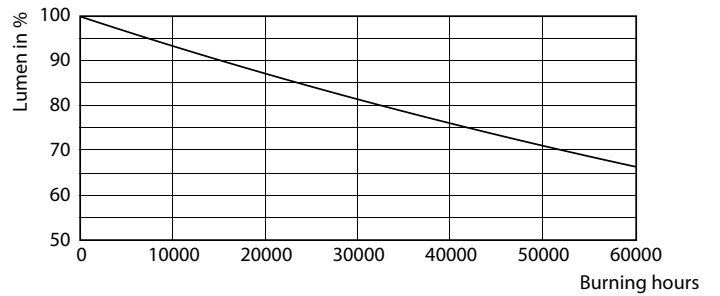
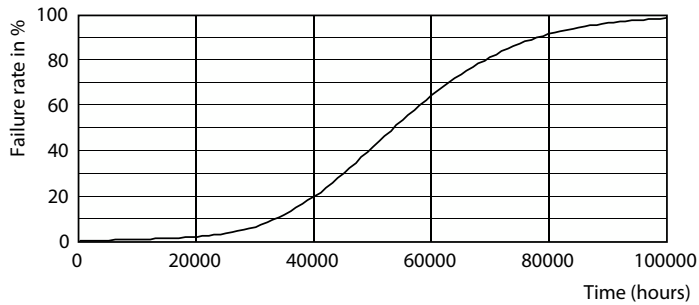

8.5W G13

Lumen Maintenance Diagram - 11.5T8/COR/36-840/MF14/G 10/1

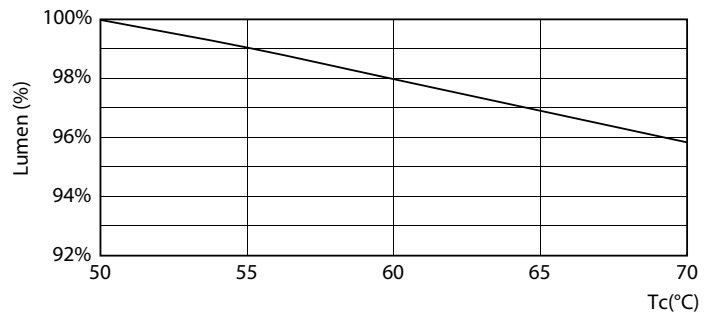
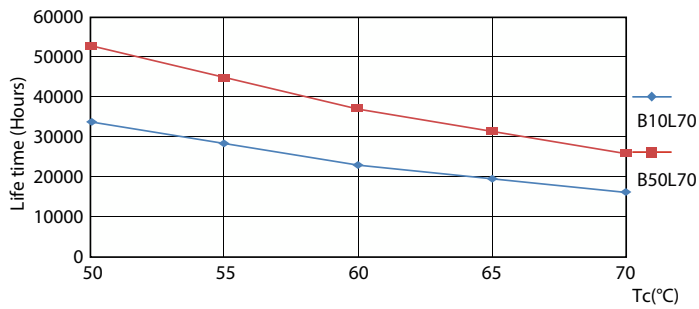

8.5W G13

Lumen Maintenance Diagram - 11.5T8/COR/36-840/MF14/G 10/1

CorePro MainsFit (UL Type-B) T8

Lifetime

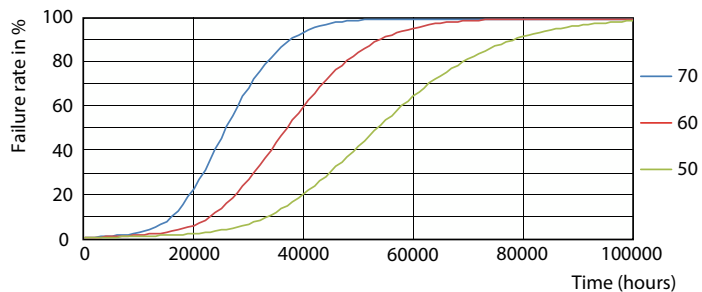

8.5W G13

